

ОПИСАНИЕ МЕСТОПОЛОЖЕНИЯ ГРАНИЦ

Зона публичного сервитута объекта "Сети канализации", кадастровый номер
50:28:0000000:52030

(наименование объекта, местоположение границ которого описано (далее - объект))

Раздел 1

Сведения об объекте

| № п/п | Характеристики объекта | Описание характеристик |
|-------|---|--|
| 1 | 2 | 3 |
| 1. | Местоположение объекта | Московская обл, г.о. Домодедово, дер.Ловцово |
| 2. | Площадь объекта +/- величина погрешности определения площади (P +/- Дельта P) | 6471 +/- 28 м ² |
| 3. | Иные характеристики объекта | Вид объекта реестра границ: Зона с особыми условиями использования территории Содержание ограничений использования объектов недвижимости в пределах зоны или территории: Публичный сервитут, для целей размещения линейных объектов системы канализации, их неотъемлемых технологических частей |

Раздел 2

Сведения о местоположении границ объекта

1. Система координат МСК-50, зона 2

2. Сведения о характерных точках границ объекта

| Обозначение характерных точек границ | Координаты, м | | Метод определения координат характерной точки | Средняя квадратическая погрешность положения характерной точки (Mf), м | Описание обозначения точки на местности (при наличии) |
|--|---------------|---|---|---|---|
| | X | Y | | | |
| 1 | 2 | 3 | 4 | 5 | 6 |
| - | - | - | - | - | |

3. Сведения о характерных точках части (частей) границы объекта

| | X | Y | | | |
|---------|-----------|------------|------------------------|------|----------------------------|
| 1 | 2 | 3 | 4 | 5 | 6 |
| Часть 1 | | | | | |
| 1 | 430274.91 | 2208579.70 | Аналитический метод | 0.10 | Закрепление отсутствует |
| 2 | 430277.42 | 2208576.90 | Аналитический метод | 0.10 | Закрепление отсутствует |
| 3 | 430280.59 | 2208579.61 | Аналитический метод | 0.10 | Закрепление отсутствует |
| 4 | 430272.19 | 2208589.30 | Аналитический метод | 0.10 | Закрепление отсутствует |
| 5 | 430286.67 | 2208601.65 | Аналитический метод | 0.10 | Закрепление отсутствует |
| 6 | 430284.07 | 2208604.70 | Аналитический метод | 0.10 | Закрепление отсутствует |
| 7 | 430266.82 | 2208589.97 | Аналитический метод | 0.10 | Закрепление отсутствует |
| 8 | 430257.82 | 2208594.18 | Аналитический метод | 0.10 | Закрепление отсутствует |
| 9 | 430242.14 | 2208600.01 | Аналитический метод | 0.10 | Закрепление отсутствует |
| 10 | 430227.82 | 2208604.95 | Аналитический метод | 0.10 | Закрепление отсутствует |
| 11 | 430203.89 | 2208612.02 | Аналитический метод | 0.10 | Закрепление отсутствует |
| 12 | 430198.20 | 2208613.76 | Аналитический метод | 0.10 | Закрепление отсутствует |
| 13 | 430175.43 | 2208621.44 | Аналитический метод | 0.10 | Закрепление отсутствует |
| 14 | 430166.61 | 2208623.82 | Аналитический метод | 0.10 | Закрепление отсутствует |
| 15 | 430157.69 | 2208625.49 | Аналитический метод | 0.10 | Закрепление отсутствует |
| 16 | 430145.96 | 2208626.75 | Аналитический метод | 0.10 | Закрепление отсутствует |

3. Сведения о характерных точках части (частей) границы объекта

| Обозначение характерных точек части границы | Координаты, м | | Метод определения координат характерной точки | Средняя квадратическая погрешность положения характерной точки (Mf), м | Описание обозначения точки на местности (при наличии) |
|--|---------------|-------------------------|---|---|---|
| | X | Y | | | |
| 1 | 2 | 3 | 4 | 5 | 6 |
| 17 | 430142.33 | 2208627.34 | Аналитический метод | 0.10 | Закрепление отсутствует |
| 18 | 430135.08 | 2208628.75 | Аналитический метод | 0.10 | Закрепление отсутствует |
| 19 | 430130.44 | 2208630.17 | Аналитический метод | 0.10 | Закрепление отсутствует |
| 20 | 430122.34 | 2208633.32 | Аналитический метод | 0.10 | Закрепление отсутствует |
| 21 | 430108.49 | Московская обл. г.о. | Аналитический метод | 0.10 | Закрепление отсутствует |
| 22 | 430100.45 | 2208642.82 | Аналитический метод | 0.10 | Закрепление отсутствует |
| 23 | 430089.54 | 2208646.46 | Аналитический метод | 0.10 | Закрепление отсутствует |
| 25 | 430069.71 | 2208651.86 | Аналитический метод | 0.10 | Закрепление отсутствует |
| 26 | 430064.26 | 2208653.14 | Аналитический метод | 0.10 | Закрепление отсутствует |
| 27 | 430035.72 | 2208658.99 | Аналитический метод | 0.10 | Закрепление отсутствует |
| 28 | 430013.36 | 2208663.63 | Аналитический метод | 0.10 | Закрепление отсутствует |
| 29 | 430000.64 | 2208666.37 | Аналитический метод | 0.10 | Закрепление отсутствует |
| 30 | 429990.99 | 2208668.81 | Аналитический метод | 0.10 | Закрепление отсутствует |
| 31 | 429971.82 | 2208674.26 | Аналитический метод | 0.10 | Закрепление отсутствует |
| 32 | 429962.31 | 2208677.23 | Аналитический метод | 0.10 | Закрепление отсутствует |
| 33 | 429958.60 | 2208678.48 | Аналитический метод | 0.10 | Закрепление отсутствует |
| 34 | 429949.41 | 2208682.27 | Аналитический метод | 0.10 | Закрепление отсутствует |
| 35 | 429940.05 | 2208686.01 | Аналитический метод | 0.10 | Закрепление отсутствует |
| 36 | 429911.29 | 2208694.65 | Аналитический метод | 0.10 | Закрепление отсутствует |
| 37 | 429902.01 | 2208697.97 | Аналитический метод | 0.10 | Закрепление отсутствует |
| 38 | 429897.10 | 2208700.30 | Аналитический метод | 0.10 | Закрепление отсутствует |
| 39 | 429889.45 | 2208705.29 | Аналитический метод | 0.10 | Закрепление отсутствует |
| 40 | 429884.69 | 2208708.82 | Аналитический метод | 0.10 | Закрепление отсутствует |
| 41 | 429864.72 | 2208723.93 | Аналитический метод | 0.10 | Закрепление отсутствует |
| 42 | 429856.15 | 2208729.38 | Аналитический метод | 0.10 | Закрепление отсутствует |

3. Сведения о характерных точках части (частей) границы объекта

| Обозначение характерных точек части границы | Координаты, м | | Метод определения координат характерной точки | Средняя квадратическая погрешность положения характерной точки (Mf), м | Описание обозначения точки на местности (при наличии) |
|--|---------------|-------------------------|---|---|---|
| | X | Y | | | |
| 1 | 2 | 3 | 4 | 5 | 6 |
| 43 | 429848.37 | 2208733.93 | Аналитический метод | 0.10 | Закрепление отсутствует |
| 44 | 429839.45 | 2208738.77 | Аналитический метод | 0.10 | Закрепление отсутствует |
| 45 | 429833.92 | 2208741.29 | Аналитический метод | 0.10 | Закрепление отсутствует |
| 46 | 429829.01 | 2208743.01 | Аналитический метод | 0.10 | Закрепление отсутствует |
| 47 | 429814.50 | Московская обл. г.о. | Аналитический метод | 0.10 | Закрепление отсутствует |
| 48 | 429787.57 | 2208754.11 | Аналитический метод | 0.10 | Закрепление отсутствует |
| 49 | 429767.24 | 2208759.89 | Аналитический метод | 0.10 | Закрепление отсутствует |
| 51 | 429748.80 | 2208766.60 | Аналитический метод | 0.10 | Закрепление отсутствует |
| 52 | 429727.25 | 2208775.61 | Аналитический метод | 0.10 | Закрепление отсутствует |
| 53 | 429721.17 | 2208777.72 | Аналитический метод | 0.10 | Закрепление отсутствует |
| 54 | 429703.68 | 2208783.21 | Аналитический метод | 0.10 | Закрепление отсутствует |
| 55 | 429687.06 | 2208788.08 | Аналитический метод | 0.10 | Закрепление отсутствует |
| 56 | 429656.15 | 2208795.72 | Аналитический метод | 0.10 | Закрепление отсутствует |
| 57 | 429632.45 | 2208800.91 | Аналитический метод | 0.10 | Закрепление отсутствует |
| 58 | 429623.86 | 2208802.57 | Аналитический метод | 0.10 | Закрепление отсутствует |
| 59 | 429604.52 | 2208810.04 | Аналитический метод | 0.10 | Закрепление отсутствует |
| 60 | 429576.56 | 2208820.83 | Аналитический метод | 0.10 | Закрепление отсутствует |
| 61 | 429553.22 | 2208829.83 | Аналитический метод | 0.10 | Закрепление отсутствует |
| 62 | 429516.22 | 2208844.87 | Аналитический метод | 0.10 | Закрепление отсутствует |
| 63 | 429513.05 | 2208846.26 | Аналитический метод | 0.10 | Закрепление отсутствует |
| 64 | 429507.23 | 2208850.57 | Аналитический метод | 0.10 | Закрепление отсутствует |
| 65 | 429492.53 | 2208863.62 | Аналитический метод | 0.10 | Закрепление отсутствует |
| 66 | 429478.12 | 2208874.50 | Аналитический метод | 0.10 | Закрепление отсутствует |
| 67 | 429471.19 | 2208879.34 | Аналитический метод | 0.10 | Закрепление отсутствует |
| 68 | 429464.18 | 2208883.81 | Аналитический метод | 0.10 | Закрепление отсутствует |

3. Сведения о характерных точках части (частей) границы объекта

| Обозначение характерных точек части границы | Координаты, м | | Метод определения координат характерной точки | Средняя квадратическая погрешность положения характерной точки (Mf), м | Описание обозначения точки на местности (при наличии) |
|--|---------------|-------------------------|---|---|---|
| | X | Y | | | |
| 1 | 2 | 3 | 4 | 5 | 6 |
| 69 | 429464.56 | 2208880.84 | Аналитический метод | 0.10 | Закрепление отсутствует |
| 70 | 429464.39 | 2208878.93 | Аналитический метод | 0.10 | Закрепление отсутствует |
| 71 | 429475.77 | 2208871.26 | Аналитический метод | 0.10 | Закрепление отсутствует |
| 72 | 429490.01 | 2208860.51 | Аналитический метод | 0.10 | Закрепление отсутствует |
| 73 | 429495.27 | Московская обл. г.о. | Аналитический метод | 0.10 | Закрепление отсутствует |
| 74 | 429499.33 | 2208852.30 | Аналитический метод | 0.10 | Закрепление отсутствует |
| 75 | 429475.05 | 2208862.97 | Аналитический метод | 0.10 | Закрепление отсутствует |
| 77 | 429463.04 | 2208863.86 | Аналитический метод | 0.10 | Закрепление отсутствует |
| 78 | 429473.44 | 2208859.30 | Аналитический метод | 0.10 | Закрепление отсутствует |
| 79 | 429510.98 | 2208842.81 | Аналитический метод | 0.10 | Закрепление отсутствует |
| 80 | 429521.12 | 2208835.32 | Аналитический метод | 0.10 | Закрепление отсутствует |
| 81 | 429524.51 | 2208832.42 | Аналитический метод | 0.10 | Закрепление отсутствует |
| 82 | 429545.86 | 2208821.47 | Аналитический метод | 0.10 | Закрепление отсутствует |
| 83 | 429550.60 | 2208819.45 | Аналитический метод | 0.10 | Закрепление отсутствует |
| 84 | 429590.18 | 2208805.62 | Аналитический метод | 0.10 | Закрепление отсутствует |
| 85 | 429597.23 | 2208803.66 | Аналитический метод | 0.10 | Закрепление отсутствует |
| 86 | 429622.70 | 2208798.73 | Аналитический метод | 0.10 | Закрепление отсутствует |
| 87 | 429668.37 | 2208781.11 | Аналитический метод | 0.10 | Закрепление отсутствует |
| 88 | 429821.32 | 2208719.11 | Аналитический метод | 0.10 | Закрепление отсутствует |
| 89 | 429892.39 | 2208694.95 | Аналитический метод | 0.10 | Закрепление отсутствует |
| 90 | 429920.84 | 2208685.40 | Аналитический метод | 0.10 | Закрепление отсутствует |
| 91 | 429958.84 | 2208672.87 | Аналитический метод | 0.10 | Закрепление отсутствует |
| 92 | 430011.33 | 2208656.48 | Аналитический метод | 0.10 | Закрепление отсутствует |
| 93 | 430049.10 | 2208643.41 | Аналитический метод | 0.10 | Закрепление отсутствует |
| 94 | 430161.17 | 2208604.64 | Аналитический метод | 0.10 | Закрепление отсутствует |

3. Сведения о характерных точках части (частей) границы объекта

| Обозначение характерных точек части границы | Координаты, м | | Метод определения координат характерной точки | Средняя квадратическая погрешность положения характерной точки (Mf), м | Описание обозначения точки на местности (при наличии) |
|--|---------------|-------------------------|---|---|---|
| | X | Y | | | |
| 1 | 2 | 3 | 4 | 5 | 6 |
| 95 | 430156.68 | 2208597.26 | Аналитический метод | 0.10 | Закрепление отсутствует |
| 96 | 430160.60 | 2208596.01 | Аналитический метод | 0.10 | Закрепление отсутствует |
| 97 | 430165.07 | 2208603.35 | Аналитический метод | 0.10 | Закрепление отсутствует |
| 98 | 430238.75 | 2208579.66 | Аналитический метод | 0.10 | Закрепление отсутствует |
| 99 | 430261.76 | Московская обл. г.о. | Аналитический метод | 0.10 | Закрепление отсутствует |
| 100 | 430267.47 | 2208568.40 | Аналитический метод | 0.10 | Закрепление отсутствует |
| 101 | 430270.53 | 2208571.01 | Аналитический метод | 0.10 | Закрепление отсутствует |
| 103 | 430254.33 | 2208579.80 | Аналитический метод | 0.10 | Закрепление отсутствует |
| 104 | 430239.86 | 2208583.50 | Аналитический метод | 0.10 | Закрепление отсутствует |
| 105 | 430167.20 | 2208606.87 | Аналитический метод | 0.10 | Закрепление отсутствует |
| 106 | 430173.81 | 2208617.73 | Аналитический метод | 0.10 | Закрепление отсутствует |
| 107 | 430196.98 | 2208609.95 | Аналитический метод | 0.10 | Закрепление отсутствует |
| 108 | 430202.74 | 2208608.19 | Аналитический метод | 0.10 | Закрепление отсутствует |
| 109 | 430226.60 | 2208601.14 | Аналитический метод | 0.10 | Закрепление отсутствует |
| 110 | 430240.79 | 2208596.24 | Аналитический метод | 0.10 | Закрепление отсутствует |
| 111 | 430256.27 | 2208590.49 | Аналитический метод | 0.10 | Закрепление отсутствует |
| 112 | 430266.13 | 2208585.88 | Аналитический метод | 0.10 | Закрепление отсутствует |
| 113 | 430269.35 | 2208584.11 | Аналитический метод | 0.10 | Закрепление отсутствует |
| 1 | 430274.91 | 2208579.70 | Аналитический метод | 0.10 | Закрепление отсутствует |
| 114 | 430163.29 | 2208608.14 | Аналитический метод | 0.10 | Закрепление отсутствует |
| 115 | 430169.79 | 2208618.82 | Аналитический метод | 0.10 | Закрепление отсутствует |
| 116 | 430165.72 | 2208619.92 | Аналитический метод | 0.10 | Закрепление отсутствует |
| 117 | 430157.10 | 2208621.53 | Аналитический метод | 0.10 | Закрепление отсутствует |
| 118 | 430145.43 | 2208622.78 | Аналитический метод | 0.10 | Закрепление отсутствует |
| 119 | 430141.62 | 2208623.40 | Аналитический метод | 0.10 | Закрепление отсутствует |

3. Сведения о характерных точках части (частей) границы объекта

| Обозначение характерных точек части границы | Координаты, м | | Метод определения координат характерной точки | Средняя квадратическая погрешность положения характерной точки (Mf), м | Описание обозначения точки на местности (при наличии) |
|--|---------------|-------------------------|---|---|---|
| | X | Y | | | |
| 1 | 2 | 3 | 4 | 5 | 6 |
| 120 | 430134.11 | 2208624.87 | Аналитический метод | 0.10 | Закрепление отсутствует |
| 121 | 430129.13 | 2208626.39 | Аналитический метод | 0.10 | Закрепление отсутствует |
| 122 | 430120.80 | 2208629.63 | Аналитический метод | 0.10 | Закрепление отсутствует |
| 123 | 430106.91 | 2208635.82 | Аналитический метод | 0.10 | Закрепление отсутствует |
| 124 | 430099.05 | Московская обл. г.о. | Аналитический метод | 0.10 | Закрепление отсутствует |
| 125 | 430088.35 | 2208642.63 | Аналитический метод | 0.10 | Закрепление отсутствует |
| 126 | 430078.80 | 2208645.38 | Аналитический метод | 0.10 | Закрепление отсутствует |
| 128 | 430063.40 | 2208649.24 | Аналитический метод | 0.10 | Закрепление отсутствует |
| 129 | 430034.92 | 2208655.07 | Аналитический метод | 0.10 | Закрепление отсутствует |
| 130 | 430016.73 | 2208658.85 | Аналитический метод | 0.10 | Закрепление отсутствует |
| 131 | 430050.41 | 2208647.19 | Аналитический метод | 0.10 | Закрепление отсутствует |
| 114 | 430163.29 | 2208608.14 | Аналитический метод | 0.10 | Закрепление отсутствует |
| 132 | 430016.73 | 2208658.85 | Аналитический метод | 0.10 | Закрепление отсутствует |
| 133 | 430012.58 | 2208660.28 | Аналитический метод | 0.10 | Закрепление отсутствует |
| 134 | 429960.07 | 2208676.68 | Аналитический метод | 0.10 | Закрепление отсутствует |
| 135 | 429922.10 | 2208689.20 | Аналитический метод | 0.10 | Закрепление отсутствует |
| 136 | 429893.67 | 2208698.74 | Аналитический метод | 0.10 | Закрепление отсутствует |
| 137 | 429890.54 | 2208699.80 | Аналитический метод | 0.10 | Закрепление отсутствует |
| 138 | 429895.14 | 2208696.80 | Аналитический метод | 0.10 | Закрепление отсутствует |
| 139 | 429900.47 | 2208694.27 | Аналитический метод | 0.10 | Закрепление отсутствует |
| 140 | 429910.04 | 2208690.85 | Аналитический метод | 0.10 | Закрепление отсутствует |
| 141 | 429938.73 | 2208682.23 | Аналитический метод | 0.10 | Закрепление отсутствует |
| 142 | 429957.20 | 2208674.73 | Аналитический метод | 0.10 | Закрепление отсутствует |
| 143 | 429970.68 | 2208670.43 | Аналитический метод | 0.10 | Закрепление отсутствует |
| 144 | 429989.95 | 2208664.95 | Аналитический метод | 0.10 | Закрепление отсутствует |

3. Сведения о характерных точках части (частей) границы объекта

| Обозначение характерных точек части границы | Координаты, м | | Метод определения координат характерной точки | Средняя квадратическая погрешность положения характерной точки (Mf), м | Описание обозначения точки на местности (при наличии) |
|--|---------------|-------------------------|---|---|---|
| | X | Y | | | |
| 1 | 2 | 3 | 4 | 5 | 6 |
| 145 | 429999.70 | 2208662.48 | Аналитический метод | 0.10 | Закрепление отсутствует |
| 146 | 430007.23 | 2208660.76 | Аналитический метод | 0.10 | Закрепление отсутствует |
| 147 | 430012.56 | 2208659.71 | Аналитический метод | 0.10 | Закрепление отсутствует |
| 132 | 430016.73 | 2208658.85 | Аналитический метод | 0.10 | Закрепление отсутствует |
| 148 | 429890.54 | Московская обл. г.о. | Аналитический метод | 0.10 | Закрепление отсутствует |
| 149 | 429887.17 | 2208702.00 | Аналитический метод | 0.10 | Закрепление отсутствует |
| 150 | 429882.29 | 2208705.61 | Аналитический метод | 0.10 | Закрепление отсутствует |
| 152 | 429854.06 | 2208725.97 | Аналитический метод | 0.10 | Закрепление отсутствует |
| 153 | 429846.40 | 2208730.44 | Аналитический метод | 0.10 | Закрепление отсутствует |
| 154 | 429837.66 | 2208735.19 | Аналитический метод | 0.10 | Закрепление отсутствует |
| 155 | 429832.43 | 2208737.57 | Аналитический метод | 0.10 | Закрепление отсутствует |
| 156 | 429827.80 | 2208739.20 | Аналитический метод | 0.10 | Закрепление отсутствует |
| 157 | 429813.45 | 2208743.30 | Аналитический метод | 0.10 | Закрепление отсутствует |
| 158 | 429786.52 | 2208750.25 | Аналитический метод | 0.10 | Закрепление отсутствует |
| 159 | 429766.08 | 2208756.06 | Аналитический метод | 0.10 | Закрепление отсутствует |
| 160 | 429757.36 | 2208758.89 | Аналитический метод | 0.10 | Закрепление отсутствует |
| 161 | 429747.28 | 2208762.90 | Аналитический метод | 0.10 | Закрепление отсутствует |
| 162 | 429725.82 | 2208771.87 | Аналитический метод | 0.10 | Закрепление отсутствует |
| 163 | 429702.51 | 2208779.39 | Аналитический метод | 0.10 | Закрепление отсутствует |
| 164 | 429686.02 | 2208784.22 | Аналитический метод | 0.10 | Закрепление отсутствует |
| 165 | 429655.24 | 2208791.83 | Аналитический метод | 0.10 | Закрепление отсутствует |
| 166 | 429647.06 | 2208793.62 | Аналитический метод | 0.10 | Закрепление отсутствует |
| 167 | 429669.84 | 2208784.83 | Аналитический метод | 0.10 | Закрепление отсутствует |
| 168 | 429822.72 | 2208722.86 | Аналитический метод | 0.10 | Закрепление отсутствует |
| 169 | 429874.73 | 2208705.17 | Аналитический метод | 0.10 | Закрепление отсутствует |

3. Сведения о характерных точках части (частей) границы объекта

| Обозначение характерных точек части границы | Координаты, м | | Метод определения координат характерной точки | Средняя квадратическая погрешность положения характерной точки (Mf), м | Описание обозначения точки на местности (при наличии) |
|--|---------------|-------------------------|---|---|---|
| | X | Y | | | |
| 1 | 2 | 3 | 4 | 5 | 6 |
| 148 | 429890.54 | 2208699.80 | Аналитический метод | 0.10 | Закрепление отсутствует |
| 170 | 429601.51 | 2208806.91 | Аналитический метод | 0.10 | Закрепление отсутствует |
| 171 | 429575.12 | 2208817.09 | Аналитический метод | 0.10 | Закрепление отсутствует |
| 172 | 429551.75 | 2208826.11 | Аналитический метод | 0.10 | Закрепление отсутствует |
| 173 | 429525.62 | Московская обл. г.о. | Аналитический метод | 0.10 | Закрепление отсутствует |
| 174 | 429526.75 | 2208835.77 | Аналитический метод | 0.10 | Закрепление отсутствует |
| 175 | 429547.56 | 2208825.09 | Аналитический метод | 0.10 | Закрепление отсутствует |
| 170 | 429601.51 | 2208806.91 | Аналитический метод | 0.10 | Закрепление отсутствует |

Раздел 3

Сведения о местоположении измененных (уточненных) границ объекта

1. Система координат -

2. Сведения о характерных точках границ объекта

| Обозначение характерных точек границ | Существующие координаты, м | | Измененные (уточненные) координаты, м | | Метод определения координат характерной точки | Средняя квадратическа я погрешность положения характерной точки (Мг), м | Описание обозначени я точки на местности (при наличии) |
|---|-------------------------------|---|---|---|---|--|---|
| | X | Y | X | Y | | | |
| 1 | 2 | 3 | 4 | 5 | 6 | 7 | 8 |
| - | - | - | - | - | - | - | |

3. Сведения о характерных точках части (частей) границы объекта

| Обозначение характерных | Существующие координаты, м | | Измененные (уточненные) координаты, м | | Метод определения координат | Средняя квадратическа я погрешность | Описание обозначени я точки на |
|----------------------------|-------------------------------|---|---|---|-----------------------------------|---|--------------------------------------|
| | 2 | 3 | 4 | 5 | | | |
| 1 | 2 | 3 | 4 | 5 | 6 | 7 | 8 |
| - | - | - | - | - | - | - | |





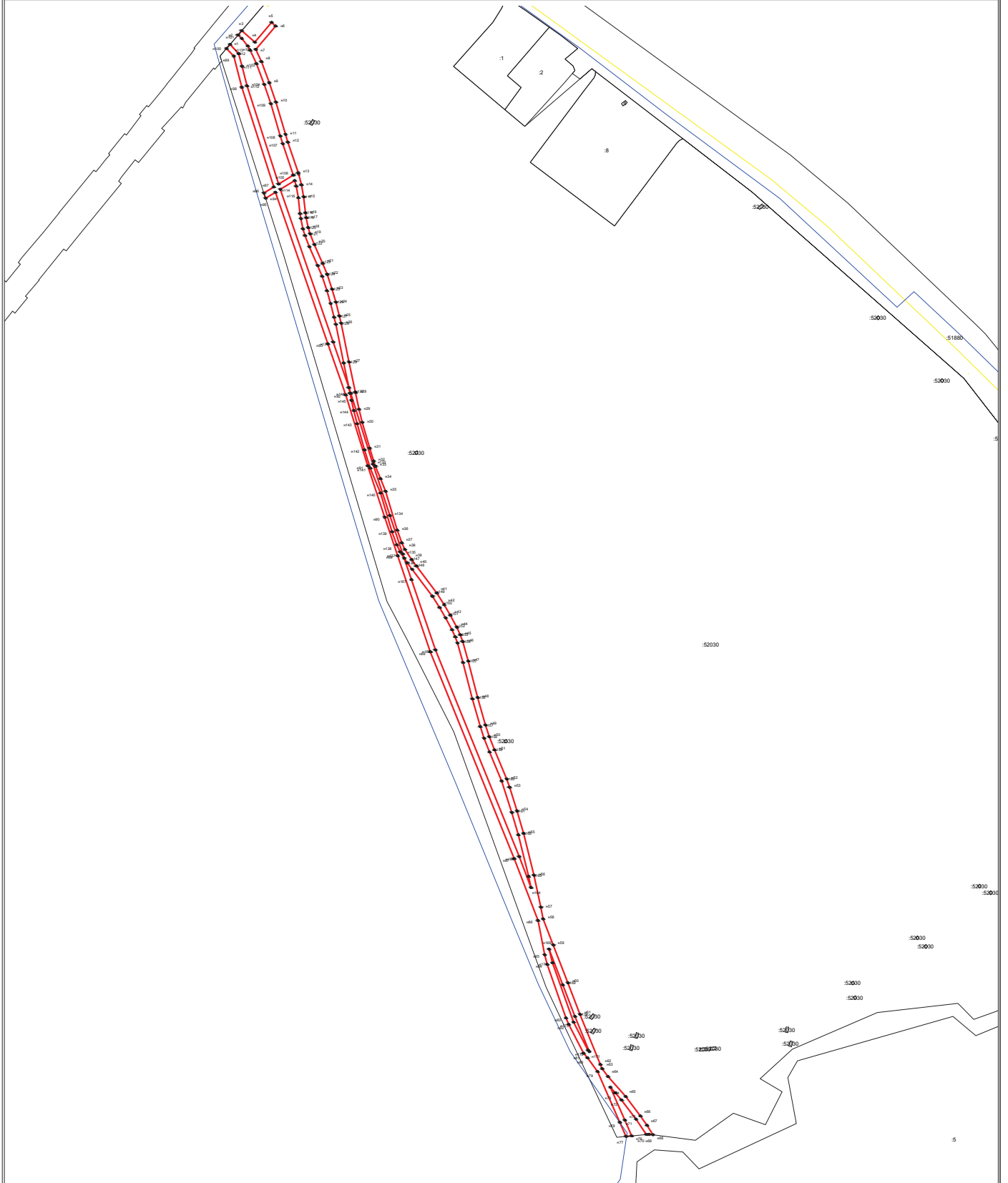

Раздел 4

План границ объекта



Масштаб 1:4000

Условные обозначения:

-  — граница зоны
-  — границы земельных участков по сведениям ЕГРН
-  — границы кадастрового квартала
-  — границы населенного пункта
-  — Обозначение характерной точки границы зоны
-  — Кадастровый номер ранее учтенного земельного участка