

### ОПИСАНИЕ МЕСТОПОЛОЖЕНИЯ ГРАНИЦ

*Зона публичного сервитута объекта "Газораспределительная сеть деревни Дебречено", кадастровый номер  
50:28:0000000:16445*

(наименование объекта, местоположение границ которого описано (далее - объект))

#### Раздел 1

##### Сведения об объекте

№ п/п	Характеристики объекта	Описание характеристик
1	2	3
1	Местоположение объекта	Московская область, р-н Домодедовский, д Дебречено
2	Площадь объекта ± величина погрешности определения площади (P ± ΔP)	2 181 м <sup>2</sup> ± 16 м <sup>2</sup>
3	Иные характеристики объекта	Вид объекта реестра границ: Зона с особыми условиями использования территории Содержание ограничений использования объектов недвижимости в пределах зоны или территории: Публичный сервитут, для целей размещения линейных объектов системы газоснабжения, их неотъемлемых технологических частей. Срок установления 49 лет.

**Раздел 2**

**Сведения о местоположении границ объекта**

**1. Система координат** МСК-50 зона 2

**2. Сведения о характерных точках границ объекта**

Обозначение характерных точек границ	Координаты, м		Метод определения координат характерной точки	Средняя квадратическая погрешность положения характерной точки (Mt), м	Описание обозначения точки на местности (при наличии)
	X	Y			
1	2	3	4	5	6
1	412 330,92	2 216 361,24	Аналитический метод	0,10	—
2	412 363,40	2 216 352,01		0,10	
3	412 379,00	2 216 347,82		0,10	
4	412 391,93	2 216 344,64		0,10	
5	412 435,35	2 216 335,22		0,10	
6	412 453,44	2 216 333,39		0,10	
7	412 474,11	2 216 329,75		0,10	
8	412 500,56	2 216 324,70		0,10	
9	412 540,97	2 216 316,05		0,10	
10	412 556,34	2 216 315,71		0,10	
11	412 585,17	2 216 324,84		0,10	
12	412 617,94	2 216 336,43		0,10	
13	412 637,69	2 216 343,62		0,10	
14	412 658,25	2 216 352,97		0,10	
15	412 687,58	2 216 363,98		0,10	
16	412 678,07	2 216 421,84		0,10	
17	412 675,75	2 216 438,15		0,10	
18	412 672,05	2 216 470,24		0,10	
19	412 669,15	2 216 491,49		0,10	
20	412 666,46	2 216 515,34		0,10	
21	412 673,75	2 216 516,40		0,10	
22	412 674,32	2 216 512,45		0,10	
23	412 670,87	2 216 511,94		0,10	
24	412 673,12	2 216 491,99		0,10	
25	412 676,11	2 216 469,93		0,10	
26	412 681,00	2 216 470,48		0,10	
27	412 681,64	2 216 466,53		0,10	
28	412 676,57	2 216 465,95		0,10	
29	412 679,71	2 216 438,66		0,10	
30	412 682,03	2 216 422,44		0,10	
31	412 684,18	2 216 409,39		0,10	
32	412 688,94	2 216 410,17		0,10	
33	412 689,43	2 216 406,20		0,10	
34	412 684,83	2 216 405,45		0,10	
35	412 689,37	2 216 377,85		0,10	
36	412 692,90	2 216 378,43		0,10	
37	412 693,43	2 216 374,47		0,10	
38	412 690,01	2 216 373,91		0,10	
39	412 692,05	2 216 361,39		0,10	
40	412 659,78	2 216 349,27		0,10	
41	412 639,21	2 216 339,92		0,10	
42	412 619,30	2 216 332,67		0,10	
43	412 586,45	2 216 321,04		0,10	
44	412 556,90	2 216 311,69		0,10	
45	412 540,50	2 216 312,06		0,10	
46	412 499,77	2 216 320,77		0,10	
47	412 473,38	2 216 325,81		0,10	

**Раздел 2**

<b>Сведения о местоположении границ объекта</b>					
<b>1</b>	<b>2</b>	<b>3</b>	<b>4</b>	<b>5</b>	<b>6</b>
48	412 452,89	2 216 329,42	Аналитический метод	0,10	—
49	412 434,73	2 216 331,26		0,10	
50	412 403,87	2 216 337,88		0,10	
51	412 391,01	2 216 340,74		0,10	
52	412 378,01	2 216 343,95		0,10	
53	412 362,33	2 216 348,15		0,10	
54	412 329,83	2 216 357,39		0,10	
1	412 330,92	2 216 361,24		0,10	
<b>3. Сведения о характерных точках части (частей) границы объекта</b>					
<b>1</b>	<b>2</b>	<b>3</b>	<b>4</b>	<b>5</b>	<b>6</b>
—	—	—	—	—	—





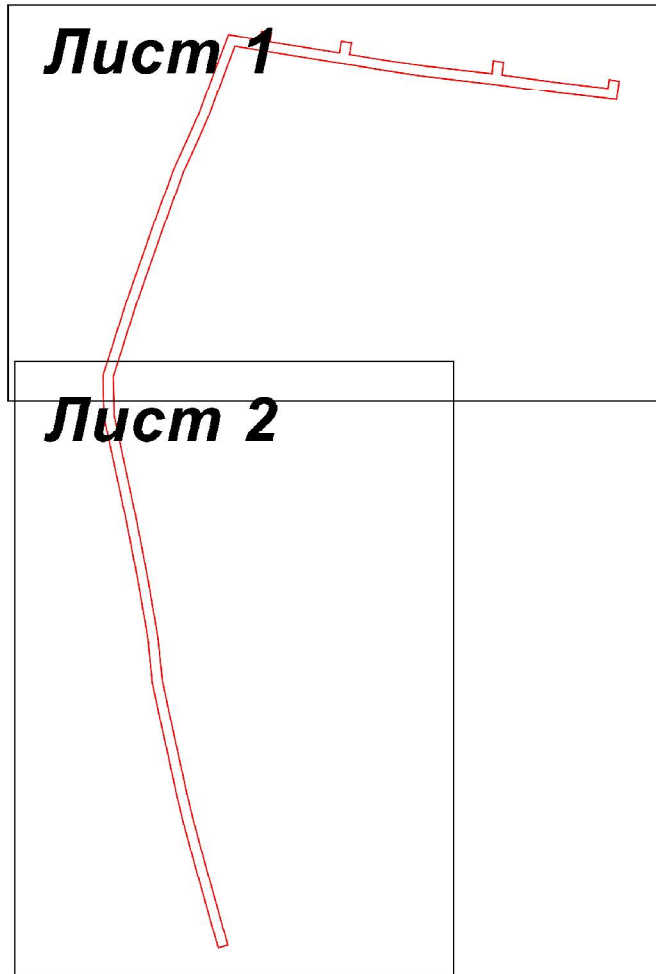

Раздел 4  
План границ объекта



Масштаб 1:3 000

Используемые условные знаки и обозначения:

-  7 - характерная точка границы зоны
-  - граница зоны
-  - граница земельного участка по сведениям ЕГРН
-  - граница кадастрового квартала по сведениям ЕГРН

Подпись \_\_\_\_\_ Дата « 7 » \_\_\_\_\_ июля 20 20 г.

Место для оттиска печати (при наличии) лица, составившего описание местоположения границ объекта



Лист 1

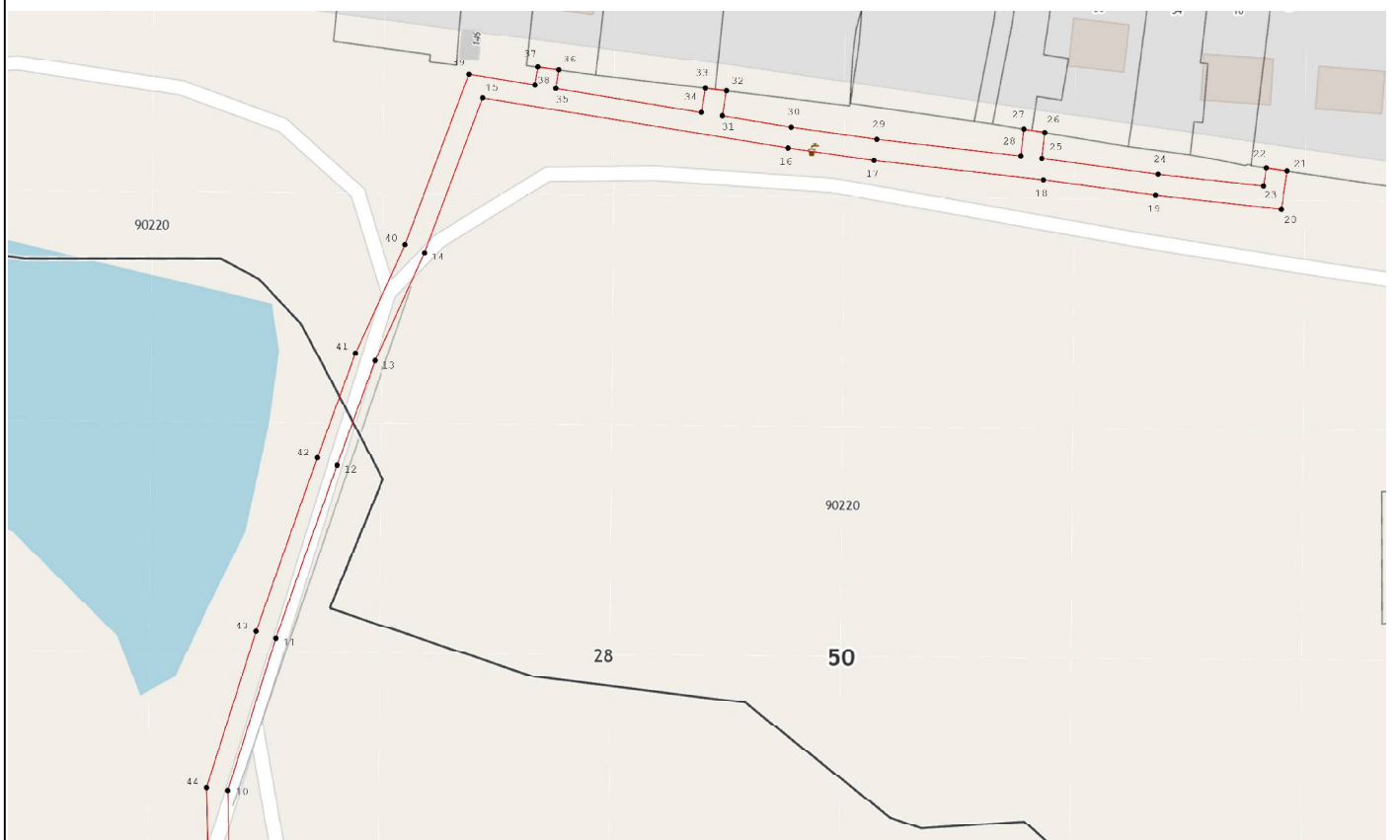

Масштаб 1:1 000



Масштаб 1:1 000