Приложение №1
к решению Совета депутатов городского
округа Домодедово Московской области
от _19.11.2025_ № _1-4/1608__
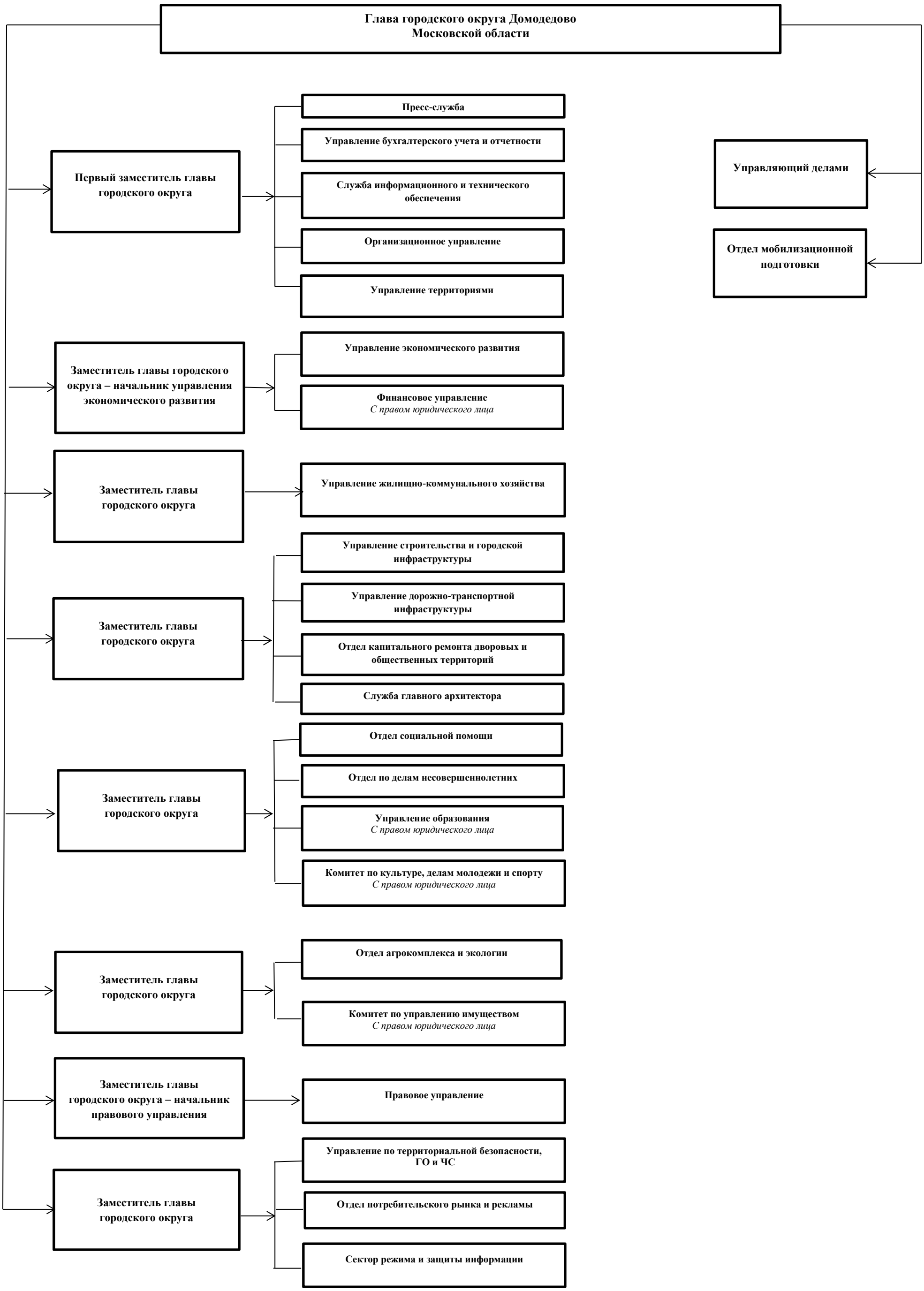
СТРУКТУРА
АДМИНИСТРАЦИИ ГОРОДСКОГО ОКРУГА ДОМОДЕДОВО
МОСКОВСКОЙ ОБЛАСТИ