Проект планировки территории земельных участков с кадастровыми номерами 50:28:0100215:133, 50:28:0100215:136, 50:28:0100215:137, 50:28:0100215:193, 50:28:0000000:49851, расположенных по адресу: Московская область, г. Домодедово, мкр. Белые Столбы

Схема расположения элемента(ов) планировочной структуры на территории Московской области.

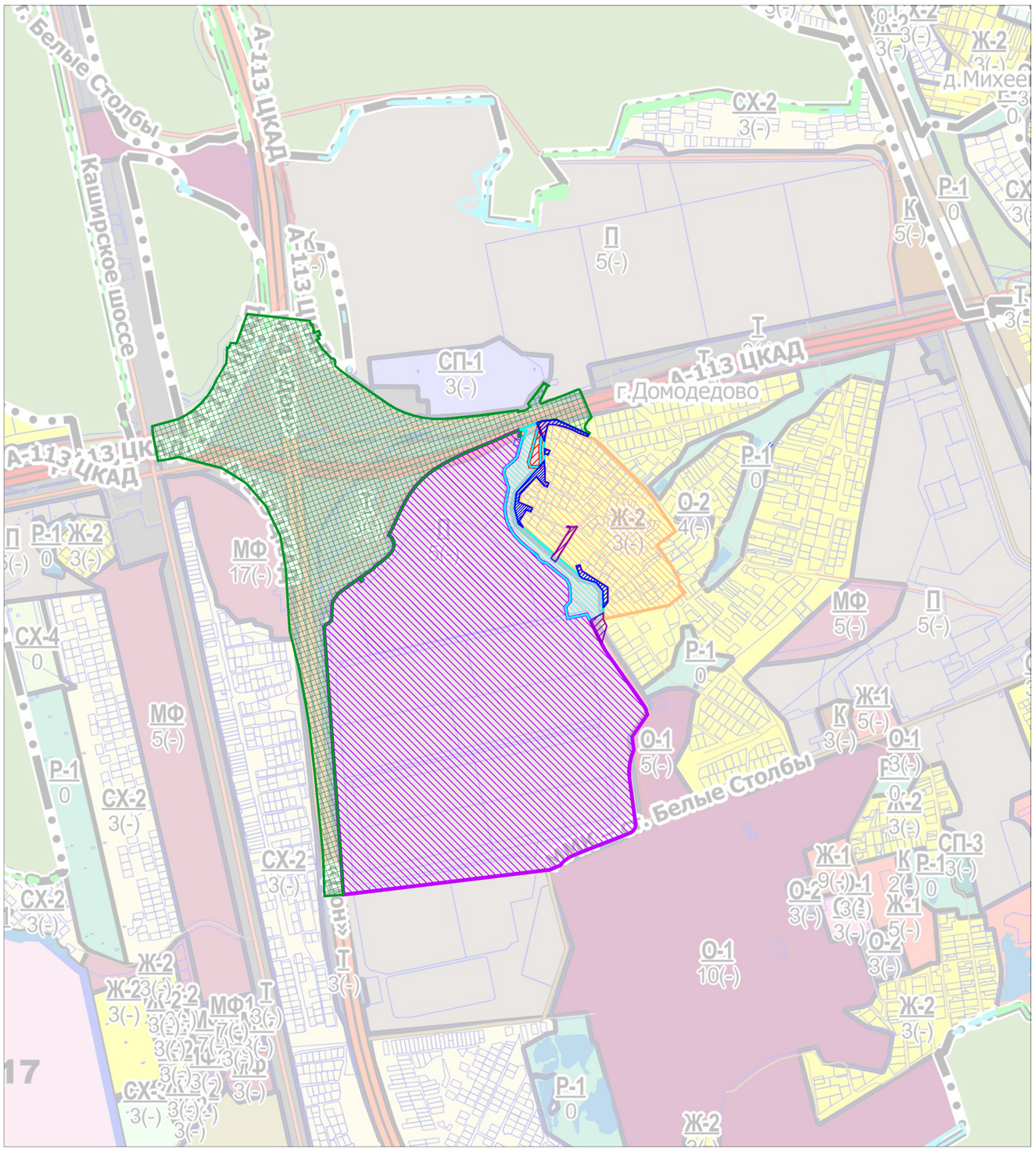

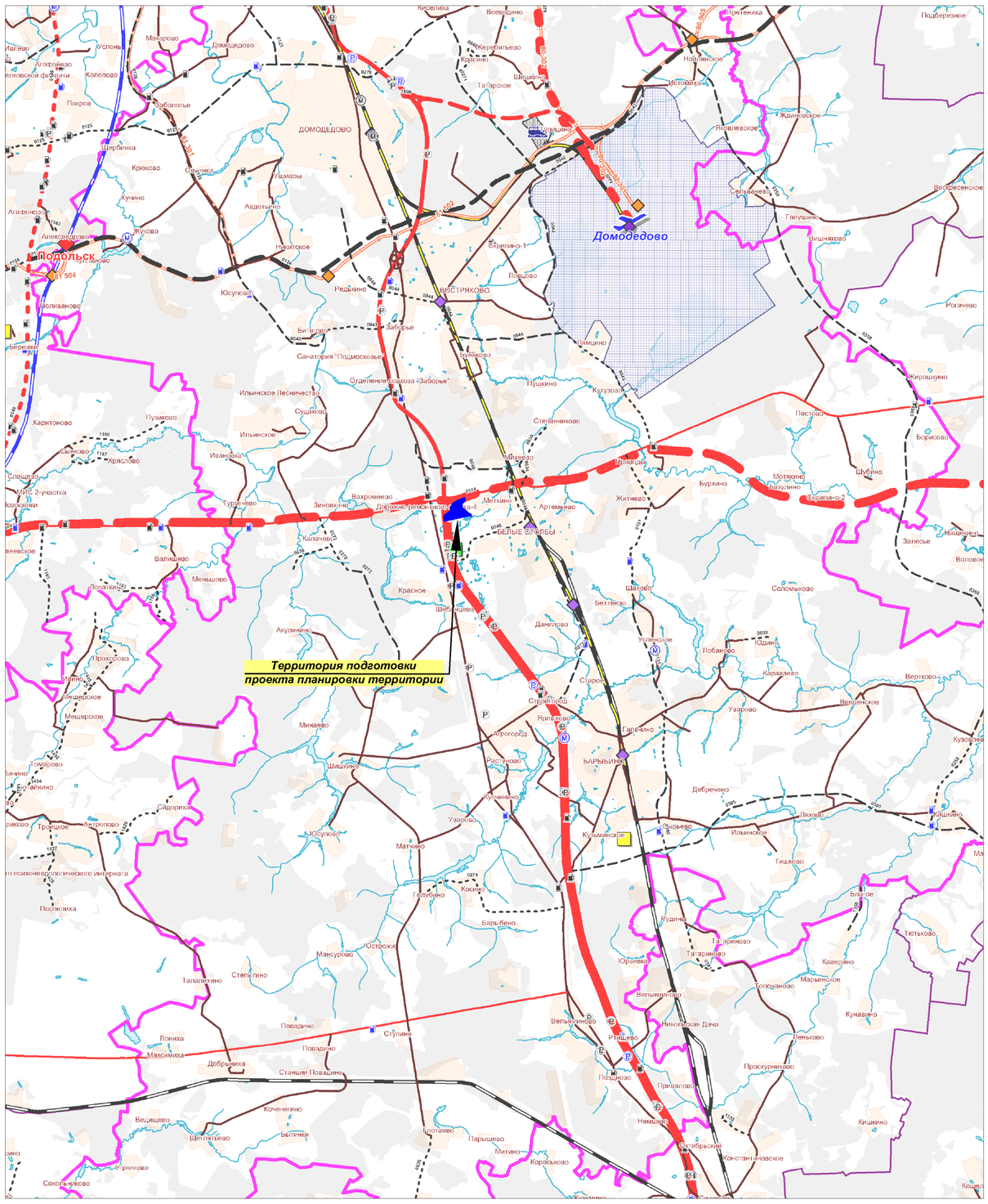

Границы

- населенных пунктов
- территориальных зон
- территорий осуществления деятельности по комплексному и устойчивому развитию
- земельных участков, поставленных на кадастровый учет

Территориальные зоны

- КУРТ — Зона осуществления деятельности по комплексному и устойчивому развитию территории
- Ж-1 — Зона многоквартирной жилой застройки
- Ж-2 — Зона застройки индивидуальными и блокированными жилыми домами
- О-1 — Многофункциональная общественно-деловая зона
- О-2 — Зона специализированной общественной застройки
- О-4 — Зона объектов отдыха и туризма
- МФ — Многофункциональная зона
- П — Производственная зона
- К — Коммунальная зона
- Т — Зона транспортной инфраструктуры
- СХ-2 — Зона, предназначенная для ведения садоводства
- Р-1 — Зона парков
- СП-1 — Зона мест погребения

Улично-дорожная сеть

- автомагистрали федерального значения существующие
- автомагистрали федерального значения проектируемые
- дороги обычного типа федерального значения существующие
- автодороги местного значения существующие
- автодороги местного значения проектируемые
- автодороги частные существующие
- реконструируемые линейные объекты

Скоростной внеуличный транспорт

- железная дорога магистральная электрифицированная существующая

Прочие условные обозначения

- Территории пересечения сведений государственного лесного реестра со сведениями Единого государственного реестра недвижимости, рассмотренные межведомственной рабочей группой
- Территории пересечения сведений государственного лесного реестра со сведениями Единого государственного реестра недвижимости
- Лес
- Водные поверхности

Ж-1 Виды территориальных зон

3(-) Предельная высотность в этажах (в метрах)

Границы существующих и планируемых к установлению элементов планировочной структуры:

Существующие:

- Квартал (жилой застройки)*
- Квартал (складской застройки) - часть элемента планировочной структуры с утверждаемой границей
- Улично-дорожная сеть (федерального значения)*
- Улично-дорожная сеть - элемент планировочной структуры с утверждаемой границей
- Улично-дорожная сеть (местного значения)*

Планируемые:

- Квартал (транспортной инфраструктуры)
- Улично-дорожная сеть (местного значения)*

	Сущ.	Рекон.	План.
Границы муниципальных образований			
Автомагистрали федерального значения			
Скоростные автомобильные дороги федерального значения			
Скоростные автомобильные дороги регионального значения			
Обычные автомобильные дороги, магистральные улицы и главные улицы федерального значения в населенных пунктах			
Обычные автомобильные дороги, магистральные улицы и главные улицы регионального значения в населенных пунктах			
Магистральные пути Московской железной дороги (МЖД)			
Высокоскоростная железнодорожная магистраль (ВСМ)			

УСЛОВНЫЕ ОБОЗНАЧЕНИЯ

Границы

Границы муниципальных образований

Объекты транспортной инфраструктуры

Автомобильные дороги:

- Автомагистрали федерального значения
- Скоростные автомобильные дороги федерального значения
- Скоростные автомобильные дороги регионального значения
- Обычные автомобильные дороги, магистральные улицы и главные улицы федерального значения в населенных пунктах
- Обычные автомобильные дороги, магистральные улицы и главные улицы регионального значения в населенных пунктах
- Магистральные пути Московской железной дороги (МЖД)
- Высокоскоростная железнодорожная магистраль (ВСМ)
- Аэропорты Московского авиационного узла
- Территории аэропортов
- Транспортно-пересадочные узлы:на основе железнодорожных станций:
- Пассажиропоток от 300 тыс. пасс/год до 1 млн. пасс/год
- Железнодорожные станции ВСМ
- Транспортно-пересадочные узлы на рельсовом скоростном пассажирском транспорте
- Стоянки для большегрузного автомобильного транспорта
- Мотели
- Автомобильные заправочные станции
- Логистические комплексы

ОБЪЕКТЫ ФЕДЕРАЛЬНОГО ЗНАЧЕНИЯ И ЗОНЫ С ОСОБЫМИ УСЛОВИЯМИ ИСПОЛЬЗОВАНИЯ ТЕРРИТОРИИ ОБЪЕКТОВ ФЕДЕРАЛЬНОГО ЗНАЧЕНИЯ ПРИВОДЯТСЯ В ИНФОРМАЦИОННЫХ ЦЕЛЯХ И НЕ ПОДЛЕЖАТ УТВЕРЖДЕНИЮ ПРАВИТЕЛЬСТВОМ МОСКОВСКОЙ ОБЛАСТИ

Примечание:
* Границы существующих элементов планировочной структуры (квартал жилой застройки, улично-дорожная сеть (федерального значения), улично-дорожная сеть (местного значения), а также границы планируемых к установлению элементов планировочной структуры (улично-дорожная сеть (местного значения)) отображены в информационно-справочных целях и не являются предметом утверждения.

Должность	ФИО	Подпись	Дата	Договор № 08/11 от 08.11.2019 г.			
Зам. директора	Долганов А.А.			Московская область, городской округ Домодедово, г. Домодедово, мкр. Белые Столбы			
Рук. мастерской	Домбровская И.Е.						
Нач. отдела	Хайретдинов Р.З.						
ГАП	Кривоносова Н.Н.			Проект планировки территории земельных участков с кадастровыми номерами 50:28:0100215:133, 50:28:0100215:136, 50:28:0100215:137, 50:28:0100215:193, 50:28:0000000:49851, расположенных по адресу: Московская область, г. Домодедово, мкр. Белые Столбы	Стадия	Лист	Листов
					ППТ	1	14
				Схема расположения элемента(ов) планировочной структуры на территории Московской области. М 1:10 000	ГАУ МО "НИиПИ градостроительства" Мастерская №6		