Приложение
к решению Совета депутатов городского
округа Домодедово Московской области
от _24.12.2025_ № _1-4/1620_
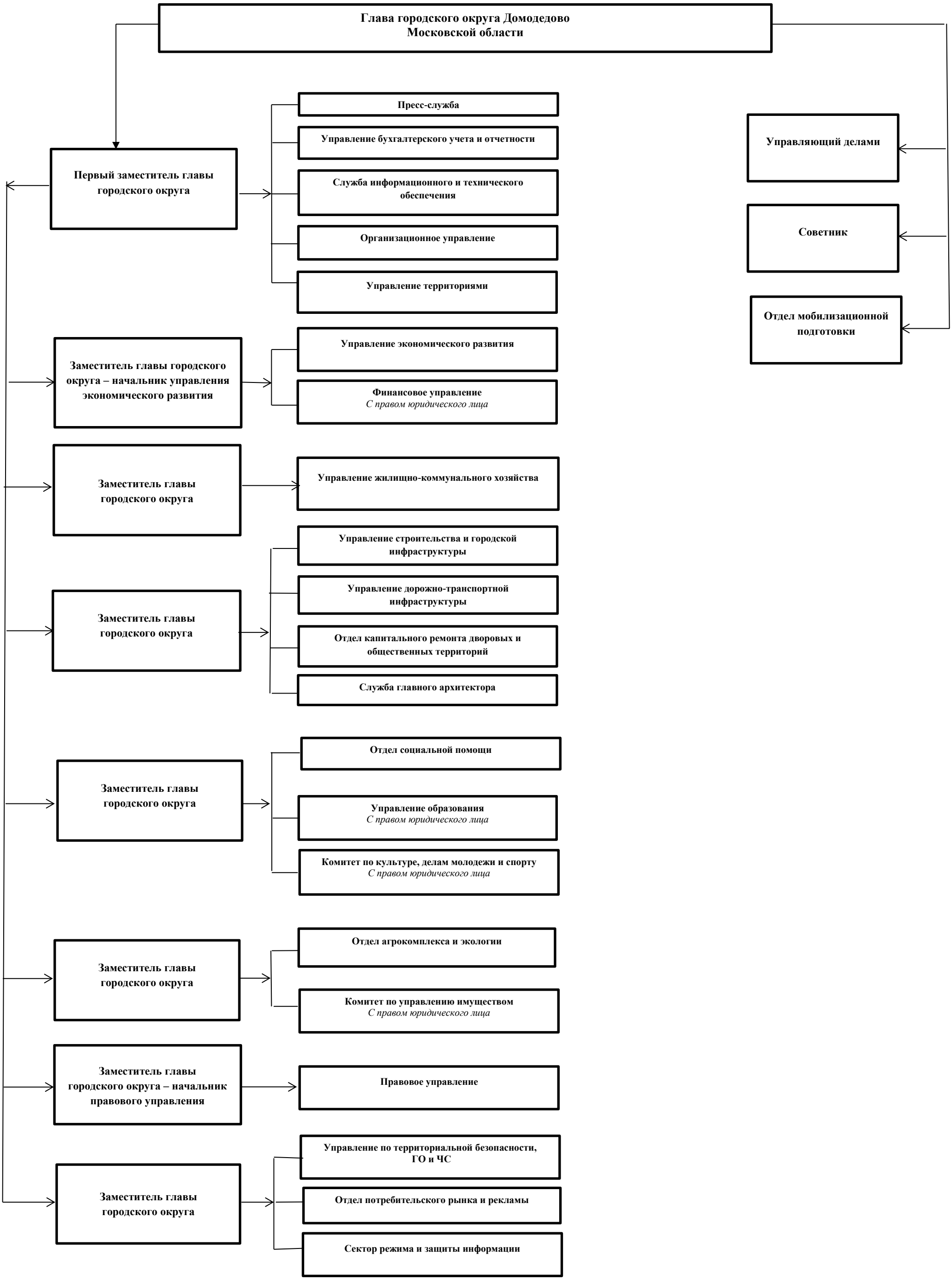
СТРУКТУРА
АДМИНИСТРАЦИИ ГОРОДСКОГО ОКРУГА ДОМОДЕДОВО МОСКОВСКОЙ ОБЛАСТИ