Приложение
к решению Совета депутатов городского
округа Домодедово Московской области
от 29.04.2025 № 1-4/1551
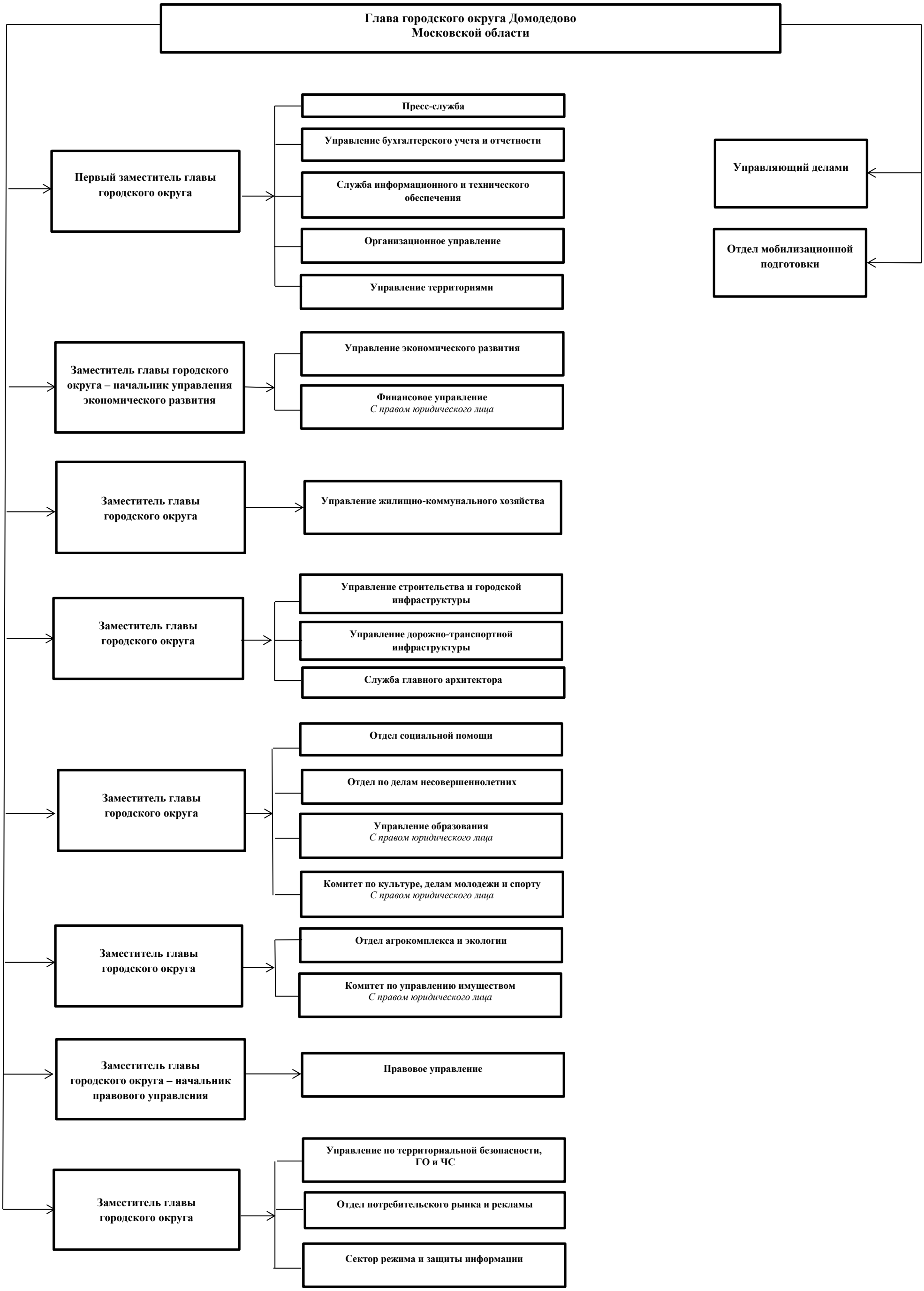
СТРУКТУРА
АДМИНИСТРАЦИИ ГОРОДСКОГО ОКРУГА ДОМОДЕДОВО МОСКОВСКОЙ ОБЛАСТИ